

Outlook 2003 - Condivisione di una cartella dei contatti personalizzata con utenti specifici.

La procedura che sto descrivendo si può applicare solo se Outlook è connesso ad un server microsoft Exchange.

Quando si intende condividere una cartella dei contatti, se questa è la cartella principale, non c'è nessun problema.

Qualora risulti essere una sottocartella, è qui che nascono le difficoltà.

Supponiamo di aver creato una cartella AGENDE e che in questa directory abbiamo creato una cartella di contatti che chiameremo CONTATTI.



Per condividere questi contatti con un altro utente dobbiamo seguire la seguente procedura:

- 1) Con il tasto destro sulla cartella CONTATTI abilitiamo la condivisione con un utente specifico (o a tutti) dando permesso di vedere (o modificare) i contatti. Per fare questo, cliccare con il tasto destro sulla cartella e scegliere PROPRIETA. Successivamente scegliere Autorizzazioni.

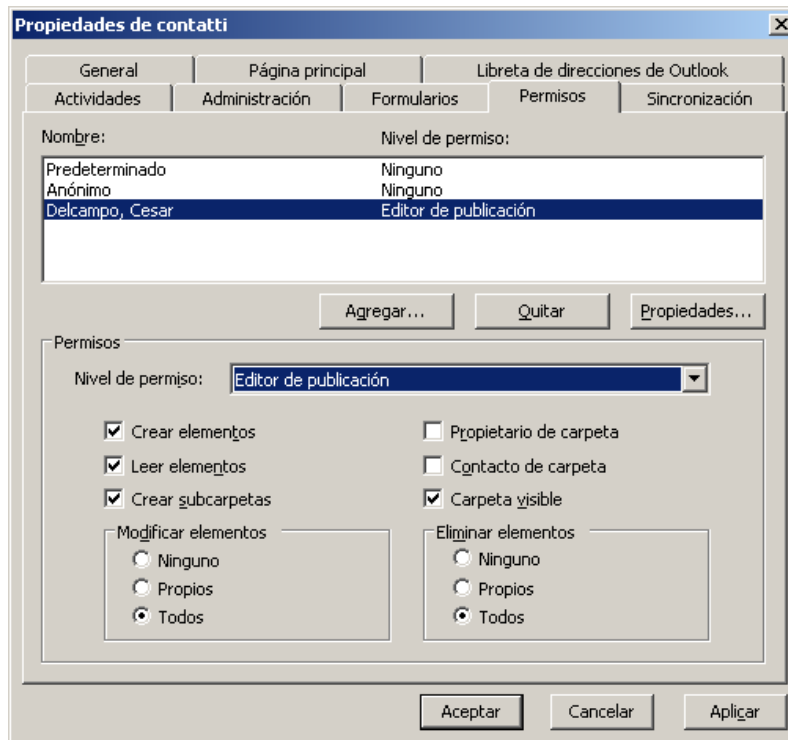

- 2) Dare permesso di visibilità in tutte le cartelle di rango superiore, cominciando dalla cartella Cassetta Postale. Per fare questo cliccare con il tasto destro sulla cartella e scegliere PROPRIETA. Successivamente scegliere Autorizzazioni e qui sull'utente predefinito dare il permesso VEDE CARTELLA. Fare questo con tutte le subdirectory.

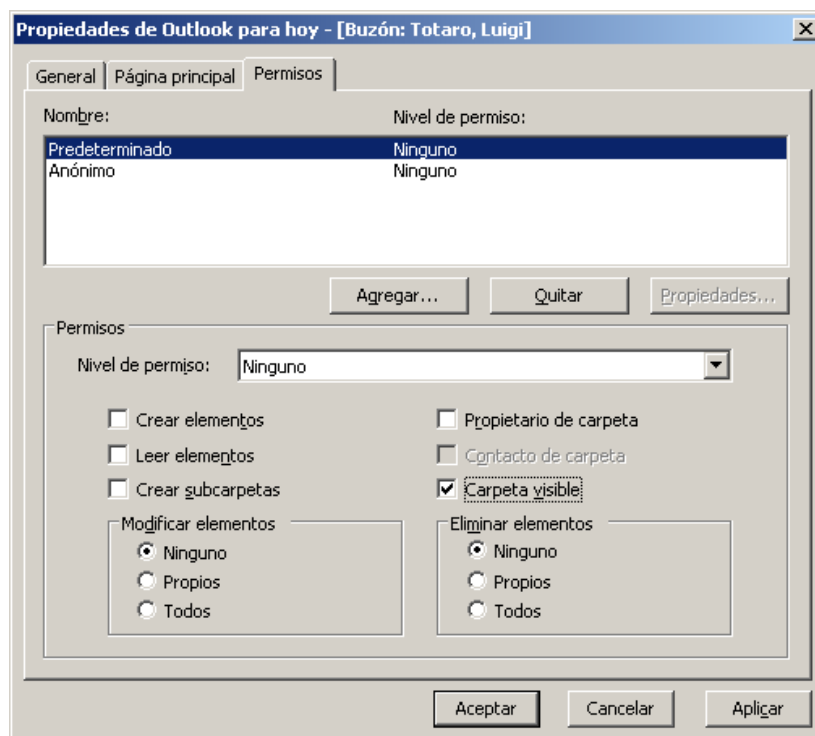

- 3) Successivamente sul secondo pc, dove desideriamo che la cartella condivisa sia visualizzata, andiamo in STRUMENTI, ACCOUNT DI POSTA ELETTRONICA, VISUALIZZA O CAMBIA GLI ACCOUNT DI POSTA ELETTRONICA, CAMBIA, ALTRE IMPOSTAZIONI, IMPOSTAZIONI AVANZATE. Qui aggiungere il nome dell'utente proprietario della cartella che si intende condividere, in modo da connettere la cassetta postale.

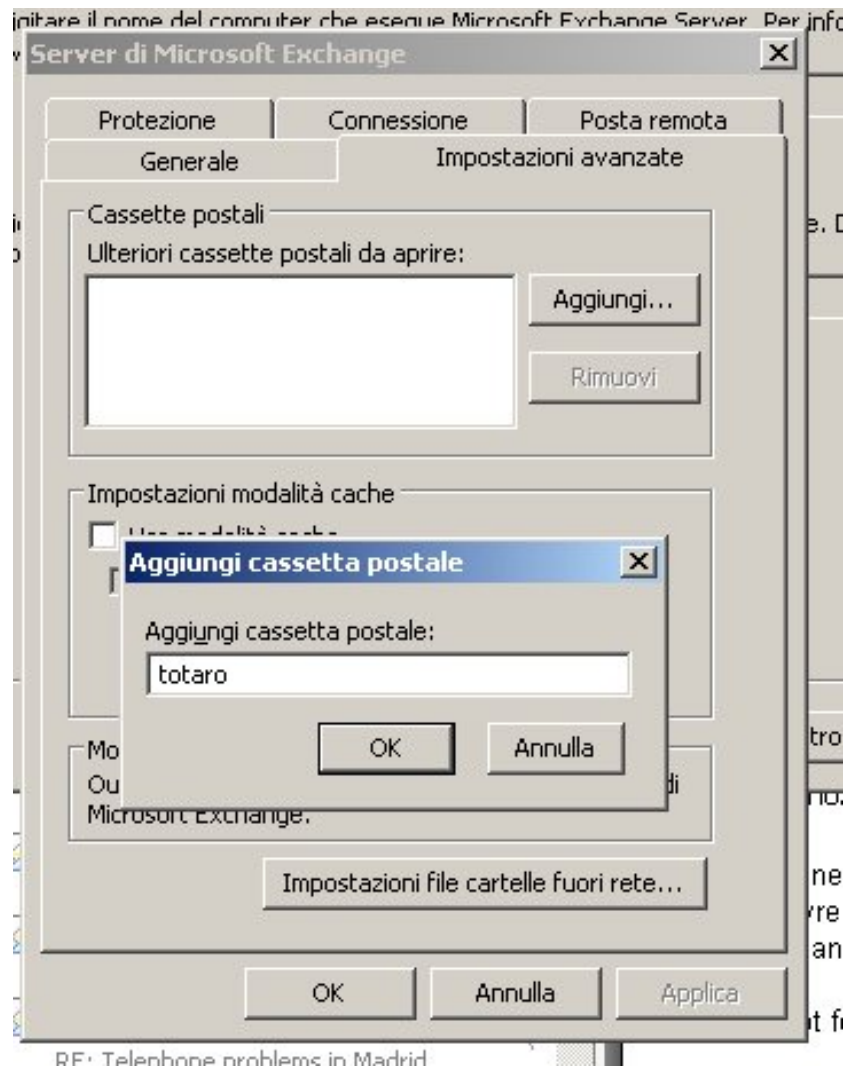

A questo punto il gioco è fatto: in Contatti l'utente potrà vedere la cartella contatti condivisa.

Spero di esservi stato utile